

# Organisationsplan der Staatskanzlei Rheinland-Pfalz zum 1. Mai 2020

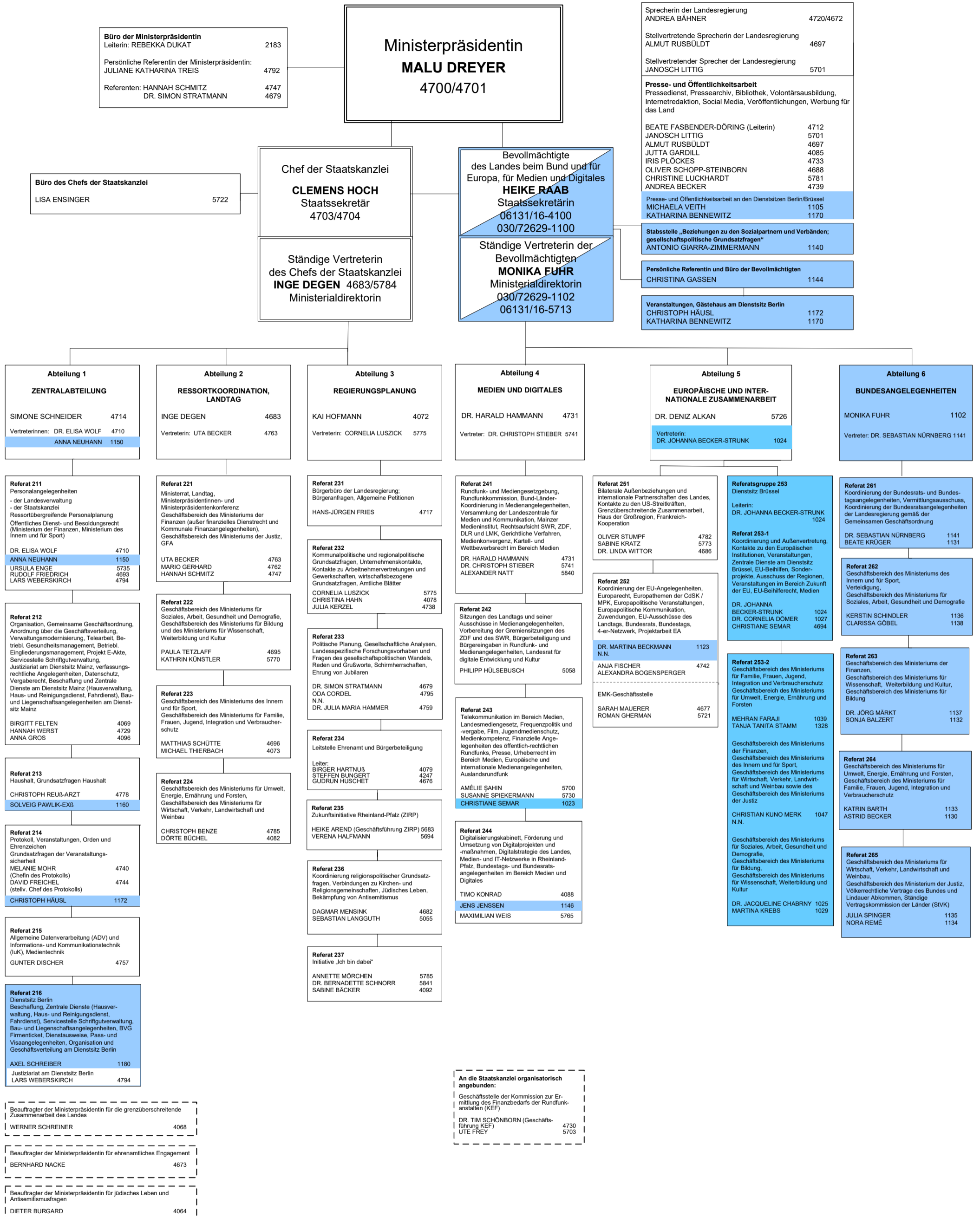

## Staatskanzlei Rheinland-Pfalz

### Dienstszitz Mainz:

Staatskanzlei Rheinland-Pfalz  
 Peter-Altmeier-Allee 1, 55116 Mainz  
 Postanschrift: Postfach 3880, 55028 Mainz

Tel.: 06131 / 16 - 0 (Zentrale), bei Durchwahl 16-  
 Fax: 06131 / 16 - 4771 (Poststelle)  
 E-Mail: Poststelle@stk.rlp.de  
 Internet: www.stk.rlp.de

### Dienstszitz Berlin:

Vertretung des Landes Rheinland-Pfalz  
 beim Bund und bei der Europäischen Union  
 In den Ministertgärten 6, 10117 Berlin  
 Postanschrift: 11056 Berlin  
 Tel.: 030 / 374346 – 1000 (Zentrale), bei Durchwahl 374346-  
 Fax: 030 / 374346 - 1289  
 E-Mail: poststelle@lv.rlp.de  
 Internet: www.landesvertretung.rlp.de

### Dienstszitz Brüssel:

Vertretung des Landes Rheinland-Pfalz  
 beim Bund und bei der Europäischen Union  
 60, Avenue de Tervuren, 1040 Brüssel  
 aus Deutschland  
 Tel.: 030 / 374346 - 1020 (Zentrale), bei Durchwahl 374346-  
 Fax: 030 / 374346 - 1033

in Belgien  
 Tel.: 02.736.97.29  
 Fax: 02.790.13.33

E-Mail: vertretungbruessel@lv.rlp.de